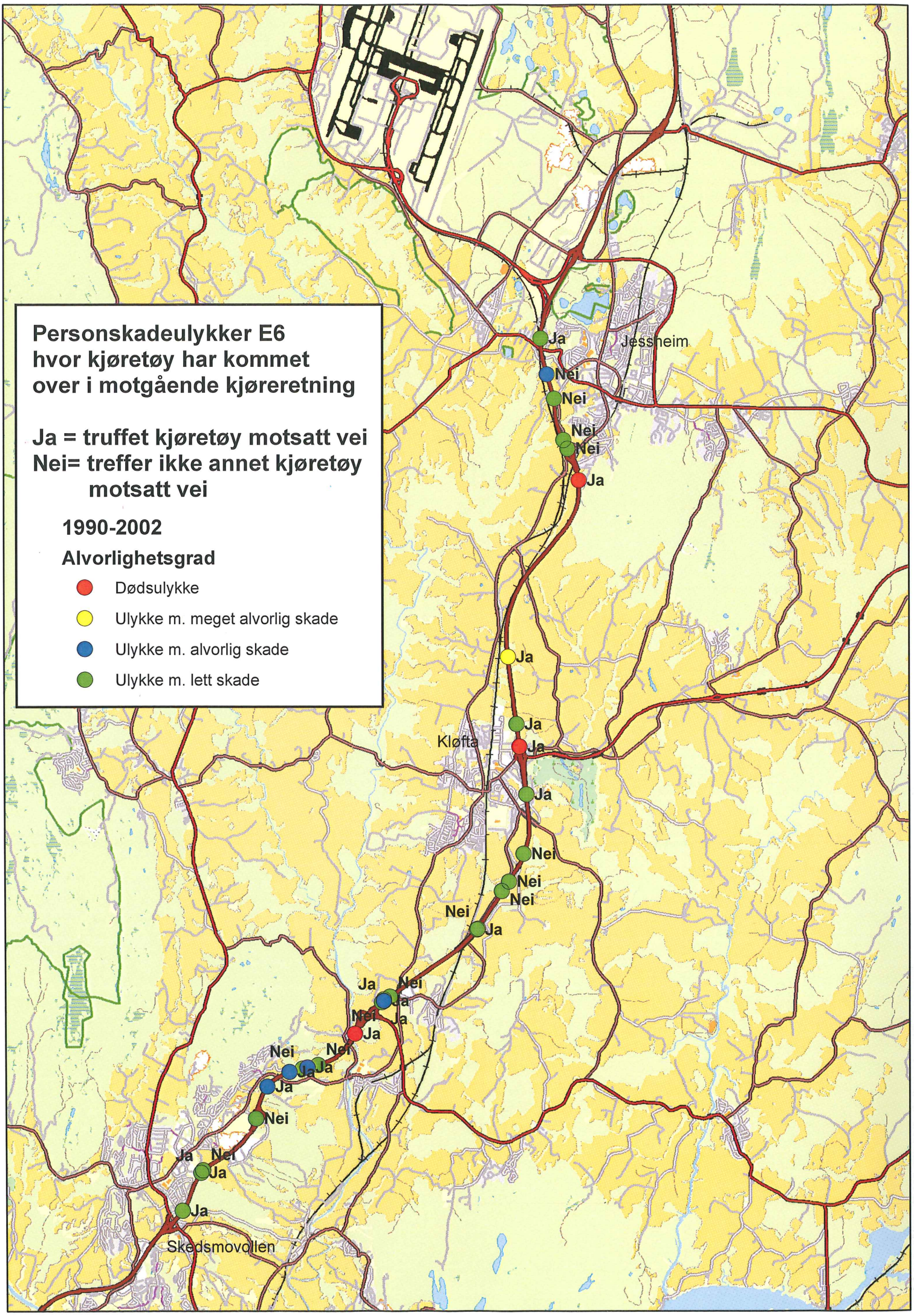
Personskadeulykker E6
hvor kjøretøy har kommet
over i motgående kjøreretning
Ja = truffet kjøretøy motsatt vei
Nei= treffer ikke annet kjøretøy
motsatt vei
1990-2002
Alvorlighetsgrad
Dødsulykke
Ulykke m. meget alvorlig skade
Ulykke m. alvorlig skade
Ulykke m. lett skade
Jessheim
Kløfta
Skedsmovollen
Ja
Nei